



# RAID VILLA DE LEGANÉS

## DATOS GENERALES:

Denominación de la Prueba: **I RAID VILLA DE LEGANÉS**

Fecha de la Prueba: 12-11-2011

Lugar de celebración: Leganés

Latitud: 40°19' 2.6" N Longitud: 3° 47' 48.53"

## COMITÉ ORGANIZADOR:

### **PRESIDENTE:**

D. Luis Márquez González de Rueda

### **VOCALES:**

D. Antonio Ales

### **DIRECTOR DE CONCURSO:**

D. Luis Márquez González de Rueda

## JURADO DE CAMPO:

### **PRESIDENTE:**

D. Luis Alarcó

### **VOCALES:**

D. Juan Landa

D<sup>a</sup> Juana Landa

D. Ceferino Ares

D<sup>a</sup> Eva Reguero de La Poza

### **DELEGADO FEDERATIVO:**

D<sup>a</sup> Teresa Moyano Caamaño

### **COMISIÓN VETERINARIA:**

Presidente: D<sup>a</sup>. Irene de Paz García

Vocal: D. <sup>a</sup> Patricia Limón

### SERVICIOS:

VETERINARIO DE CAMPO: D. Vicente García Barona

SECRETARÍA:

HERRADOR: Por determinar

AMBULANCIA: Por determinar

### INSCRIPCIONES:

PLAZO: 2 de Noviembre de 2011 al 9 de Noviembre de 2011

FEDERACIÓN HÍPICA DE MADRID

Avda Salas de los Infantes, 1 . 28034 - MADRID

Teléfono: (0034) 91 477 72 38 / Fax: (34) 91 477 82 58

[matriculas@federacionhipicamadrid.com](mailto:matriculas@federacionhipicamadrid.com)

### DERECHOS DE INSCRIPCIÓN:

CEN\* : 50 €

CEN 0\* : 45 €

CET-P: 35 €

CET-I : 25 €

**Boxes: El Comité Organizador dispone de 10 boxes al precio de 30 Euros. La asignación se realizará por riguroso orden de petición al teléfono 650685073**

### CONDICIONES TECNICAS:

Pulsaciones: 56

Peso: Libre

Las establecidas por la Federación Hípica Madrileña para las pruebas territoriales y las establecidas por la RFHE para las nacionales.

Reunión técnica previa antes de la salida

### PREMIOS:

CEN\*

1º Clasificado: Trofeo

2º Clasificado: Trofeo

3º Clasificado: Trofeo

Trofeo Mejor Condición Física

CEN 0\*

1º Clasificado: Trofeo

2º Clasificado: Trofeo

3º Clasificado: Trofeo

Trofeo Mejor Condición Física

**PROMOCIÓN e INICIACION:**  
Medallas para todos los clasificados  
Trofeo Mejor condición física  
Regalos para todos los Participantes.

### RAID CEN\* sábado día 12 de Noviembre 2011

INSPECCIÓN VETERINARIA PREVIA: 08:30 H

Salida 09:30

Velocidad mínima 12 Km/h

**\* FASE 1:**

DISTANCIA: 30,5 Km.

TIEMPO DE RECUPERACIÓN: 20 minutos y 56 pulsaciones/minuto

TIEMPO DE DESCANSO: 30 minutos

CIERRE DE CONTROL: 12:02:30

**\* FASE 2:**

DISTANCIA: 21 Km.

TIEMPO DE RECUPERACIÓN: 20 minutos y 56 pulsaciones/minuto

TIEMPO DE DESCANSO: 30 minutos

CIERRE DE CONTROL: 14:17:30

**\* FASE 3:**

DISTANCIA: 30,5 Km.

TIEMPO DE RECUPERACIÓN: 30 minutos y 56 pulsaciones/minuto

### RAID CEN 0 sábado día 12 de Noviembre 2011

INSPECCIÓN VETERINARIA PREVIA: 08:30 H

Salida 09:30

Velocidad mínima 12 Km/h

**\* FASE 1:**

DISTANCIA: 30,5 Km.

TIEMPO DE RECUPERACIÓN: 20 minutos y 56 pulsaciones/minuto

TIEMPO DE DESCANSO: 30 minutos

CIERRE DE CONTROL: 12:02:30

**\* FASE 2:**

DISTANCIA: 21 Km.

TIEMPO DE RECUPERACIÓN: 20 minutos y 56 pulsaciones/minuto

TIEMPO DE DESCANSO: 30 minutos

CIERRE DE CONTROL: 14:17:30

**\* FASE 3:**

DISTANCIA: 30,5 Km.

TIEMPO DE RECUPERACIÓN: 30 minutos y 56 pulsaciones/minuto

### RAID PROMOCION sábado día 12 de noviembre 2011

INSPECCIÓN VETERINARIA PREVIA: 09:30 H

TIPO DE TERRENO: Caminos y senderos arenosos con algunas zonas de piedras

VELOCIDAD MÁXIMA: 15 KM/H

VELOCIDAD MÍNIMA: 9 KM/H

**KILÓMETROS TOTALES: 43 Km.**

SALIDA: **10:30** Horas en grupo.

**\* FASE 1:**

DISTANCIA: 21,5 Km.

TIEMPO DE RECUPERACIÓN: 20 minutos y 56 pulsaciones/minuto

TIEMPO DE DESCANSO: 30 minutos

**\* FASE 2:**

DISTANCIA: 21,5 Km.

TIEMPO DE RECUPERACIÓN: 20 minutos y 56 pulsaciones/minuto

### RAID INICIACION sábado día 12 de noviembre 2011

INSPECCIÓN VETERINARIA PREVIA: 10:30 H

TIPO DE TERRENO: Caminos y senderos arenosos

VELOCIDAD MÁXIMA: 12 KM/H

VELOCIDAD MÍNIMA: 8 KM/H

**KILÓMETROS TOTALES: 21,5 Km.**

SALIDA: **11:00** Horas en grupo

**\* FASE UNICA:**

DISTANCIA: 21,5 Km.

TIEMPO DE RECUPERACIÓN: 20 minutos y 56 pulsaciones/minuto

## Anexo I circuito CEN \* CEN O CEN P CEN I

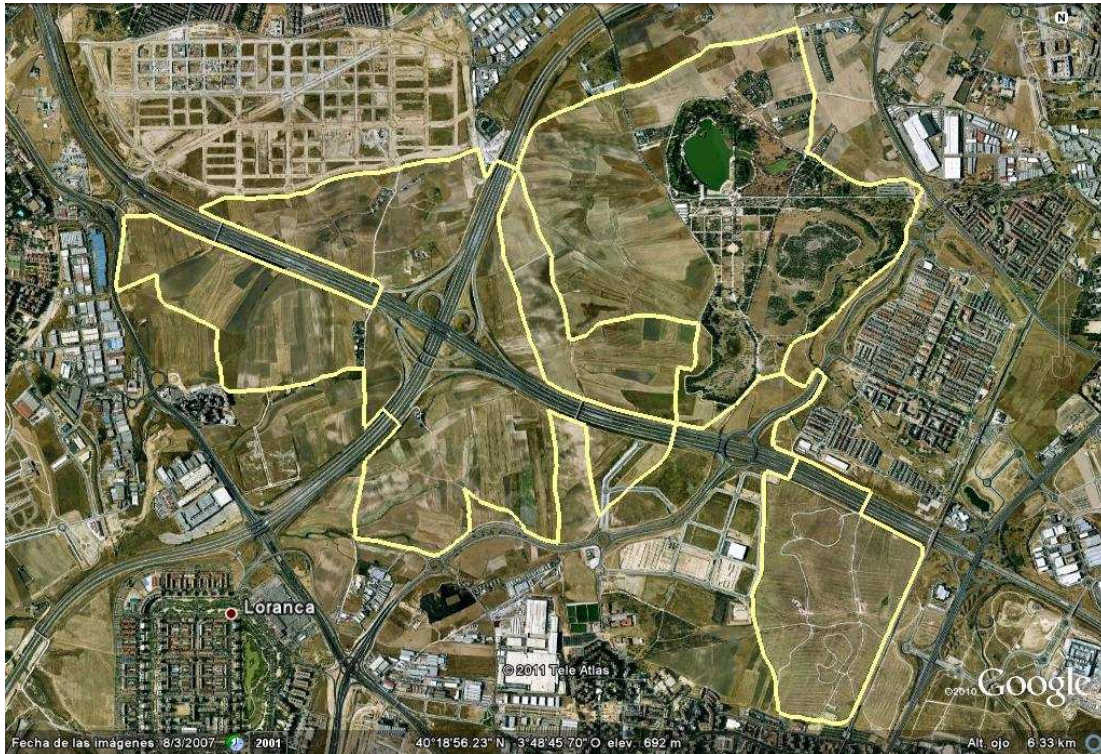

## Anexo II como llegar

M50 salida n°.55 b o salida 59

Dirección Leganes 1º rotonda giramos en dirección parque de polvoranca y accedemos a la Vía Pecuaria aproximadamente a 1 km junto a las ruinas, se encuentra el vet gate

